CENNIK 2022 JAFAR®

ARMATURA PRZECIWPOZAROWA

Dowiedz się więcej na:

www.jafar.com.pl

FM APPROVED VdS UL

Fabryka Armatur Jafar S.A. specjalizuje się w produkcji armatury żeliwnej do wody, ścieków, instalacji przeciwpożarowych i gazu jak również wykonuje armaturę sanitarną.

Wysoka jakość wyrobów oraz ciągłe wdrażanie nowych rozwiązań pozwoliło na zajęcie wiodącej pozycji na rynku krajowym. Produkty JAFAR zyskały również uznanie wśród zagranicznych odbiorców.

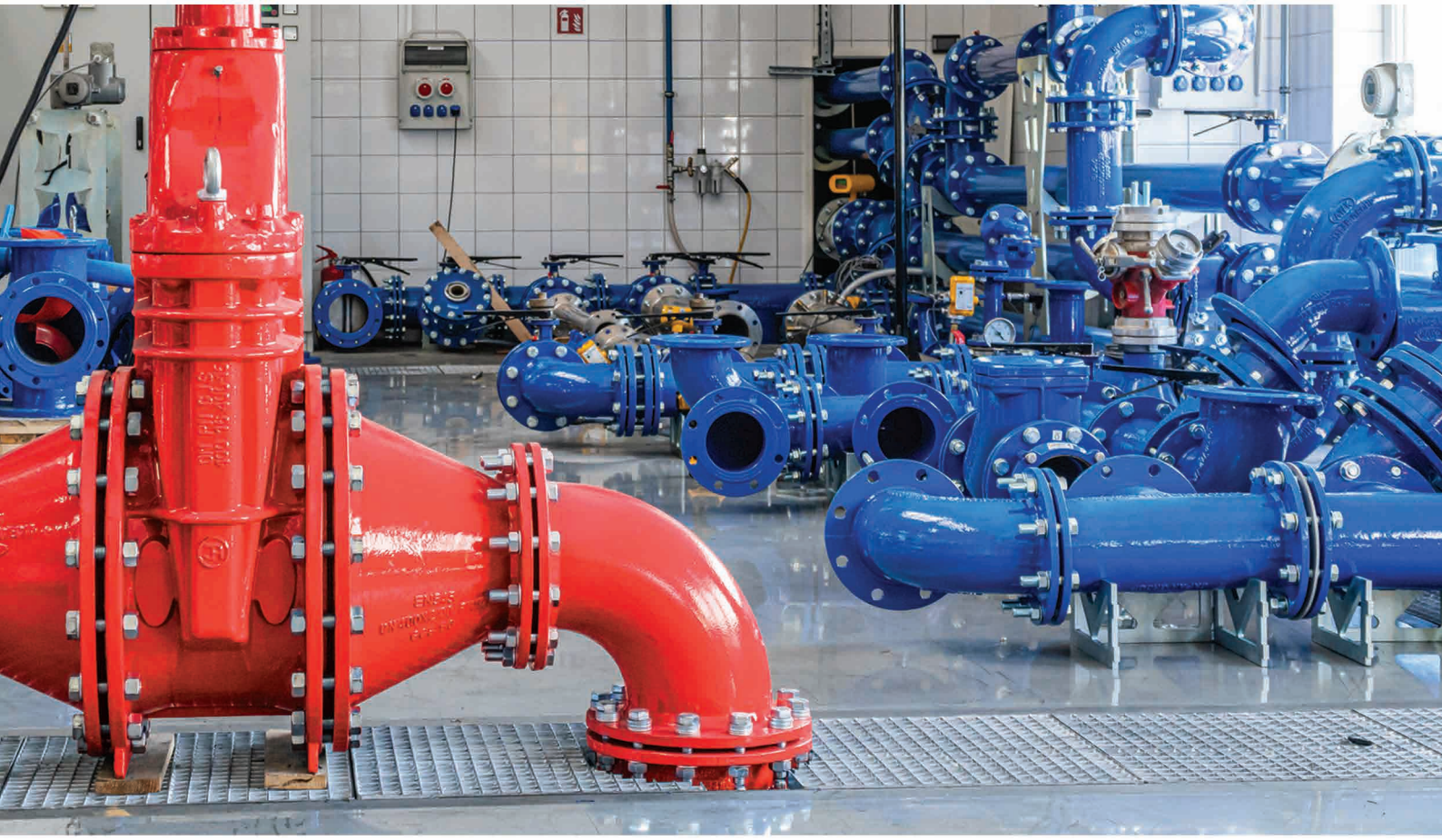

Historia działalności rozpoczyna się już w 1953 roku od wyrobów żeliwnych i metali kolorowych. Produkcja odbywa się w dwóch zakładach zlokalizowanych w Skołyszynie i Przysiekach. Odlewnia Jafar – należąca do najnowocześniejszych tego typu obiektów w Europie – jak i zakłady obróbki mechanicznej oraz malarnia pozwalają na produkcję wyrobów, cechujących się najlepszą światową jakością. Fabryka jest sukcesywnie unowocześniana i modernizowana. W ostatnim czasie firma wybudowała nowoczesne centrum logistyczne przy zakładzie produkcyjnym w Przysiekach mieszczące ponad 5 tysięcy miejsc paletowych.

Aktualnie około połowa sprzedawanych produktów jest eksportowana do ponad 30 krajów świata. Najważniejsze rynki eksportowe to: Rosja, Niemcy, Francja, Włochy, Egipt czy Rumunia. Na rynkach eksportowych, Jafar działa zarówno poprzez sieć dystrybutorów, jak również za pośrednictwem spółek zależnych w Rumunii, Słowacji, na Ukrainie, w Niemczech, czy na Węgrzech i Rosji, a strategia rozwoju firmy zakłada dalszą ekspansję zarówno w Europie, jak i regionie MENA.

Głównym celem JAFAR S.A. jest produkcja oraz dystrybucja szerokiej gamy wyrobów stosowanych w dostawie wody, systemach nawadniających, oczyszczalniach ścieków, stacjach uzdatniania wody, instalacjach oraz stacjach gazowych, przepompowniach i systemach przeciwpożarowych.
Podstawowym założeniem jest produkcja wyrobów o takim poziomie jakości, który spełni wymagania i oczekiwania wszystkich klientów.
Aktualnie Jafar produkuje i sprzedaje ponad 400 tysięcy wyrobów w ciągu roku. Najbardziej rozpoznawalnymi wyrobami JAFAR są zasuwy, zawory, hydranty i przepustnice.

Fabryka jest jednym z większych przedsiębiorców w regionie.
Relacja z poddostawcami oraz mieszkańcami, którzy są często również pracownikami firmy, oraz wspólne poczucie odpowiedzialności za jakość życia sprawiają, że Jafar wspiera rozmaite miejscowe inijatywy, między innymi poprzez dofinansowywanie wybranych działań społecznych, miejscowych klubów sportowych, szkół czy domów dziecka.

Firma skupia się przede wszystkim na spełnieniu oczekiwań klientów, ale także na ciągłym rozwoju technologicznym i jakościowym produkcji. Jest to możliwe przede wszystkim dzięki zaangażowaniu pracowników.
66 lat doświadczenia w produkcji armatury, realizacja setek projektów dla klientów, dowodzą wiarygodności, jakości oraz szybkości działania firmy.

JAFAR to firma patrząca w przyszłość!

JAFAR SERVICE

Ogólnopolski serwis armatury wodno-kanalizacyjnej i przemysłowej 24 h

Jafar Service to:

- nowoczesna forma posprzedażowego kontaktu z Klientem, **24 godzinna obsługa zleceń**, szybki dojazd na miejsce awarii
- **obsługa armatury Jafar SA**,w tym z napędami elektrycznymi i pneumatycznymi
- serwisy, naprawy i przeróbki armatury Jafar SA, a także innych producentów. **Wykwalifikowani i certyfikowana kadra**, lata doświadczeń i wsparcie największego producenta armatury na rynku polskim
- wsparcie przy montażach i odbiorach armatury w miejscu instalacji. **Przedłużenia gwarancji, coroczne przeglądy**.
- Jafar Service to gwarancja **bezproblemowego montażu i eksploatacji** armatury wodociągowej i przemysłowej

KONTAKT:
tel.: +48 667 813 222 (24 h)
tel.: +48 667 709 222
e-mail: serwis24@jafar-service.pl
www.jafar-service.pl

2250 — Zasuwa kołnierzowa ze wskaźnikiem otwarcia

Indeks	Opis	DN	PN	Cena
2250-0050-2E169	2250 ZE WSK F4 DN50 EPDM PN10/16 VDS	50	16	1 273
2250-0065-2E169	2250 ZE WSK F4 DN65 EPDM PN10/16 VDS	65	16	1 405
2250-0080-2E169	2250 ZE WSK F4 DN80 EPDM PN10/16 VDS	80	16	1 576
2250-0100-2E169	2250 ZE WSK F4 DN100 EPDM PN10/16 VDS	100	16	2 022
2250-0125-2E169	2250 ZE WSK F4 DN125 EPDM PN10/16 VDS	125	16	3 128
2250-0150-2E169	2250 ZE WSK F4 DN150 EPDM PN10/16 VDS	150	16	3 606
2250-0200-2E109	2250 ZE WSK F4 DN200 EPDM PN10 VDS	200	10	4 922
2250-0200-2E169	2250 ZE WSK F4 DN200 EPDM PN16 VDS	200	16	4 711
2250-0250-2E109	2250 ZE WSK F4 DN250 EPDM PN10 VDS	250	10	8 840
2250-0250-2E169	2250 ZE WSK F4 DN250 EPDM PN16 VDS	250	16	8 406
2250-0300-2E109	2250 ZE WSK F4 DN300 EPDM PN10 VDS	300	10	12 662
2250-0300-2E169	2250 ZE WSK F4 DN300 EPDM PN16 VDS	300	16	12 855

2251 — Zasuwa z przyłączem rowkowanym

Indeks	Opis	DN	PN	Cena
2251-0050-2E169	2251 WSK DN50/2" (60.3) EPDM PN16 VDS	50	16	779
2251-0065-2E169	2251 WSK DN65/2 1/2"(76.1) EPDM PN16 VDS	65	16	873
2251-0080-2E169	2251 WSK DN80/3" (88.9) EPDM PN16 VDS	80	16	1 191
2251-0100-2E169	2251 WSK DN100/4" (114.3) EPDM PN16 VDS	100	16	1 586
2251-0125-2E169	2251 WSK DN125/5" (139.7) EPDM PN16 VDS	125	16	3 385
2251-0150-2E169	2251 WSK DN150/6" (168.3) EPDM PN16 VDS	150	16	3 278
2251-0200-2E169	2251 WSK DN200/8" (219.1) EPDM PN16 VDS	200	16	4 451
2251-0250-2E169	2251 WSK DN250/10" (273) EPDM PN16 VDS	250	16	9 525
2251-0300-2E169	2251 WSK DN300/12" (323.9) EPDM PN16 VDS	300	16	13 018

2260 — Zasuwa kozłowa kołnierzowa

Indeks	Opis	DN	PN	Cena
2260-0050-2E169	2260 DN50/2" PN10/16	50	16	1 883 zł
2260-0065-2E169	2260 DN65/2 1/2" PN10/16	65	16	1 910 zł
2260-0080-2E169	2260 DN80/3" PN10/16	80	16	2 196 zł
2260-0100-2E169	2260 DN100/4" PN10/16	100	16	2 663 zł
2260-0125-2E169	2260 DN125/5" PN10/16	125	16	3 551 zł
2260-0150-2E169	2260 DN150/6" PN10/16	150	16	4 342 zł
2260-0200-2E169	2260 DN200/8" PN16	200	16	6 950 zł
2260-0250-2E169	2260 DN250/10" PN16	250	16	10 065 zł
2260-0300-2E169	2260 DN300/12" PN16	300	16	17 008 zł
2260-0350-2E169	2260 DN350/14" PN16	350	16	25 601 zł
2260-0400-2E169	2260 DN400/16" PN16	400	16	37 211 zł
2260-0450-2E169	2260 DN450/18" PN16	450	16	NA ZAPYTANIE
2260-0500-2E169	2260 DN500/20" PN16	500	16	NA ZAPYTANIE
2260-0600-2E169	2260 DN600/24" PN16	600	16	NA ZAPYTANIE

*wersja ANSI od DN20 do DN600 na zapytanie

2261 — Zasuwa kozłowa z przyłączem rowkowanym

Indeks	Opis	DN	PSI	Cena
2261-0050-2E300	2261 ROW DN50/2" (60.3) 300PSI/21BAR	50	300	1 297
2261-0065-2E300	2261ROWDN65/2"1/2"(76.1)OS&Y300PSI/21BAR	65	300	1 376
2261-0080-2E300	2261 ROW DN80/2"(88.9) OS&Y 300PSI/21BAR	80	300	1 720
2261-0100-2E300	2261 ROW DN100/4"(114.3)OS&Y300PSI/21BAR	100	300	2 192
2261-0125-2E300	2261ROW DN125/5"(139.7)OS&Y 300PSI/21BAR	125	300	2 836
2261-0150-2E300	2261 ROW DN150/6"(168.3)OS&Y300PSI/21BAR	150	300	3 689
2261-0200-2E300	2261 ROW DN200/8"(219.1)OS&Y300PSI/21BAR	200	300	6 012
2261-0250-2E300	2261 ROW DN250/10"(273)OS&Y 300PSI/21BAR	250	250	9 658
2261-0300-2E300	2261 ROWDN300/12"(323.9)OS&Y300PSI/21BAR	300	250	13 225

2265 — Zasuwa kołnierzowa z przyłączem pod wskaźniki

Indeks	Opis	DN	PN	Cena
2265-0004-2E300	2265 DN100/4" PN16 POD WSKAŹ	100	16	3 060
2265-0006-2E300	2265 DN150/6" PN16 POD WSKAŹ	150	16	4 652
2265-0008-2E300	2265 DN200/8" PN16 POD WSKAŹ	200	16	7 247
2265-0010-2E300	2265 DN250/10" PN16 POD WSKAŹ	250	16	9 019
2265-0012-2E300	2265 DN300/12" PN16 POD WSKAŹ	300	16	13 528
2265-0014-2E300	2265 DN350/14" PN16 POD WSKAŹ	350	16	22 479
2265-0016-2E300	2265 DN400/16" PN16 POD WSKAŹ	400	16	32 224

4250 — Przepustnica z przyłączem rowkowanym NO SWITCH

Indeks	Opis	DN	PSI	Cena
4250-0050-8E300N	4250 DN50/2" (60.3 MM) 300 PSI NO SWITCH	50	300	998
4250-0065-8E300N	4250 DN65/2 1/2" (76.1 MM) 300 PSI NO SWITCH	65	300	1 072
4250-0080-8E300N	4250 DN80/3" (88.9 MM) 300 PSI NO SWITCH	80	300	1 109
4250-0100-8E300N	4250 DN100/4" (114.3 MM) 300 PSI NO SWITCH	100	300	1 240
4250-0125-8E300N	4250 DN125/5" (139.7 MM) 300 PSI NO SWITCH	125	300	1 425
4250-0150-8E300N	4250 DN150/6" (168.3 MM) 300 PSI NO SWITCH	150	300	1 719
4250-0165-8E300N	4250 6" (165.1 M) 300 PSI NO SWITCH	165	300	1 724
4250-0200-8E300N	4250 DN200/8" (219.1 MM) 300 PSI NO SWITCH	200	300	2 867
4250-0250-8E300N	4250 DN250/10" (273.1 MM) 300 PSI NO SWITCH	250	300	3 753
4250-0300-8E300N	4250 DN300/12" (323.9 MM) 300 PSI NO SWITCH	300	300	4 608

4250 — Przepustnica z przyłączem rowkowanym RAPID

Indeks	Opis	DN	PSI	Cena
4250-0050-8E300S	4250 DN50/2" (60.3 MM) 300 PSI RAPID	50	300	1 112
4250-0065-8E300S	4250 DN65/2 1/2" (76.1 MM) 300 PSI RAPID	65	300	1 186
4250-0080-8E300S	4250 DN80/3" (88.9 MM) 300 PSI RAPID	80	300	1 222
4250-0100-8E300S	4250 DN100/4" (114.3 MM) 300 PSI RAPID	100	300	1 354
4250-0125-8E300S	4250 DN125/5" (139.7 MM) 300 PSI RAPID	125	300	1 520
4250-0150-8E300S	4250 DN150/6" (168.3 MM) 300 PSI RAPID	150	300	1 817
4250-0165-8E300S	4250 6" (165.1 M) 300 PSI RAPID	165	300	1 837
4250-0200-8E300S	4250 DN200/8" (219.1 MM) 300 PSI RAPID	200	300	2 981
4250-0250-8E300S	4250 DN250/10" (273.1 MM) 300 PSI RAPID	250	300	3 866
4250-0300-8E300S	4250 DN300/12" (323.9 MM) 300 PSI RAPID	300	300	4 721

4260 — Przepustnica międzykołnierzowa z przekładnią

Indeks	Opis	DN	PSI	Cena
4260-0050-8E300S	4260 DN50/2" 300 PSI RAPID	50	300	1 111
4260-0065-8E300S	4260 DN65/2 1/2" 300 PSI RAPID	65	300	1 145
4260-0080-8E300S	4260 DN80/3" 300 PSI RAPID	80	300	1 183
4260-0100-8E300S	4260 DN100/4" 300 PSI RAPID	100	300	1 324
4260-0125-8E300S	4260 DN125/5" 300 PSI RAPID	125	300	1 532
4260-0150-8E300S	4260 DN150/6" 300 PSI RAPID	150	300	1 623
4260-0200-8E300S	4260 DN200/8" 300 PSI RAPID	200	300	2 537
4260-0250-8E300S	4260 DN250/10" 300 PSI RAPID	250	300	2 854
4260-0300-8E300S	4260 DN300/12" 300 PSI RAPID	300	300	3 710

6251 — Zawór klapowy zwrotny z przyłączem rowkowanym

Indeks	Opis	DN	PSI	Cena
6251-0050-8E300	6251 DN50/2" (60.3) FM 300PSI	50	300	606
6251-0065-8E300	6251 DN65 (76 mm) FM 300PSI	65	300	619
6251-0073-8E300	6251 2 1/2" (73 mm) FM 300PSI	2 1/2"	300	625
6251-0080-8E300	6251 DN80/3" (88.9 mm) FM 300PSI	80	300	705
6251-0100-8E300	6251 DN100/4" (114.3 mm) FM 300PSI	100	300	863
6251-0125-8E300	6251 DN125/5" (139.7 mm) FM 300PSI	125	300	1 469
6251-0150-8E300	6251 DN150 (168.3 mm) FM 300PSI	150	300	1 611
6251-0165-8E300	6251 6" (165.1 mm) FM 300PSI	6"	300	1 653
6251-0200-8E300	6251 DN200/8" (219.1 mm) FM 300PSI	200	300	2 402
6251-0250-8E300	6251 DN250/10" (273 mm) FM 300PSI	250	300	4 768
6251-0300-8E300	6251 DN300/12" (323.9 mm) FM 300PSI	300	300	6 635

8003 — Hydrant nadziemny z podwójnym zamknięciem, zabezpieczony w przypadku złamania

Indeks	Opis	DN/RD	KOLUMNA	Cena
8003-0080-2164R1250	8003 DN80 PN16 CZERW RD1250	80/1250	Żeliwna	wg. cennika armatury wodociągowej
8003-0080-2164R1500	8003 DN80 PN16 CZERW RD1500	80/1500	Żeliwna	wg. cennika armatury wodociągowej
8003-0080-2164R1800	8003 DN80 PN16 CZERW RD1800	80/1800	Żeliwna	wg. cennika armatury wodociągowej
8003-0100-2164R1250N	8003 DN100 PN16 CZERW RD1250	100/1250	stalowa/nierdzewna	wg. cennika armatury wodociągowej
8003-0100-2164R1500N	8003 DN100 PN16 CZERW RD1500	100/1500	stalowa/nierdzewna	wg. cennika armatury wodociągowej
8003-0100-2164R1800N	8003 DN100 PN16 CZERW RD1800	100/1800	stalowa/nierdzewna	wg. cennika armatury wodociągowej
8003-0080-6164R1250	8003 DN80 PN16 CZERW KOL NIER RD1250	80/1250	Nierdzewna	wg. cennika armatury wodociągowej
8003-0080-6164R1500	8003 DN80 PN16 CZERW KOL NIER RD1500	80/1500	Nierdzewna	wg. cennika armatury wodociągowej

8851 — Hydrant podziemny

Indeks	Opis	DN	RD	PN	Cena
8851-0080-2161R0750N	8851 DN80 PN16 NIEB RD750	80	750	16	wg. cennika armatury wodociągowej
8851-0080-2161R1000N	8851 DN80 PN16 NIEB RD1000	80	1000	16	wg. cennika armatury wodociągowej
8851-0080-2161R1250N	8851 DN80 PN16 NIEB RD1250	80	1250	16	wg. cennika armatury wodociągowej
8851-0080-2161R1500N	8851 DN80 PN16 NIEB RD1500	80	1500	16	wg. cennika armatury wodociągowej
8851-0080-2161R1800N	8852 DN80 PN16 NIEB RD1800	80	1800	16	wg. cennika armatury wodociągowej
8851-0100-216R1000N	8851 DN100 PN16 NIEB RD1000	100	1000	16	wg. cennika armatury wodociągowej
8851-0100-216R1250N	8851 DN100 PN16 NIEB RD1250	100	1250	16	wg. cennika armatury wodociągowej
8851-0100-216R1500N	8852 DN100 PN16 NIEB RD1500	100	1500	16	wg. cennika armatury wodociągowej
8851-0100-216R1800N	8851 DN100 PN16 NIEB RD1800	100	1800	16	wg. cennika armatury wodociągowej

8855 — Hydrant nadziemny

Indeks	Opis	DN/RD	KORPUS/KOLUMNA	Cena
8855-0080-2164R1000N	8855 DN80 PN16 CZERW RD1000	80/1000	Żeliwny / Żeliwna	wg. cennika armatury wodociągowej
8855-0080-2164R1250N	8855 DN80 PN16 CZERW RD1250	80/1250	Żeliwny / Żeliwna	wg. cennika armatury wodociągowej
8855-0080-2164R1500N	8855 DN80 PN16 CZERW RD1500	80/1500	Żeliwny / Żeliwna	wg. cennika armatury wodociągowej
8855-0080-2164R1800N	8855 DN80 PN16 CZERW RD1800	80/1800	Żeliwny / Żeliwna	wg. cennika armatury wodociągowej
8855-0080-6164R1250N	8855 DN80 PN16 CZERW RD1250 KOL NIER	80/1250	Żeliwny/Nierdzewna	wg. cennika armatury wodociągowej
8855-0080-6164R1500N	8855 DN80 PN16 CZERW RD1500 KOL NIER	80/1500	Żeliwny/Nierdzewna	wg. cennika armatury wodociągowej
8855-0080-6164R1800N	8855 DN80 PN16 CZERW RD1800 KOL NIER	80/1800	Żeliwny/Nierdzewna	wg. cennika armatury wodociągowej
8855-0100-6164R1250N	8855 DN100 PN16 CZERW RD1250 KOL NIER	100/1250	Żeliwny/Nierdzewna	wg. cennika armatury wodociągowej
8855-0100-6164R1500N	8855 DN100 PN16 CZERW RD1500 KOL NIER	100/1500	Żeliwny/Nierdzewna	wg. cennika armatury wodociągowej
8855-0100-6164R1800N	8855 DN100 PN16 CZERW RD1800 KOL NIER	100/1800	Żeliwny/Nierdzewna	wg. cennika armatury wodociągowej
8855-0150-2164R1250N	8855 DN150 PN16 CZERW RD 1250 2XA+2XB	150/1250	Żeliwny/Stalowa	wg. cennika armatury wodociągowej
8855-0150-2164R1500N	8855 DN150 PN16 CZERW RD 1500 2XA+2XB	150/1500	Żeliwny/Stalowa	wg. cennika armatury wodociągowej

9118 — Wskaźnik otwarcia pionowy

Indeks	Opis	Cena
9118-305-000	9118 D305 L=1270	5 369

9119 — Wskaźnik otwarcia

Indeks	Opis	Cena
9119-305-000	9119 D305 L=508	2 673

OFERTA TRANSPORTOWA „JAFAR”

CENNIK DROBNICOWY - na terenie Polski

Waga [kg]		Waga [kg]	
< 5	Ceny wg	30 - 39	Ceny wg
5 - 9	cennika	40 - 49	cennika
10 - 19	armatury	50 - 59	armatury
20 - 29	wodociągowej	60 - 69	wodociągowej

PALETY 1200 x 800 - od 70 do 1000kg

Odległość [km]	Ilość palet	
< 300	1	Ceny wg
300 - 450	1	cennika
450 - 600	1	armatury
> 600	1	wodociągowej

Standardowy czas dostawy naszych partnerów przewozowych: 2 - 3 dni
Zgłaszanie wysyłek do godziny: 09:00

UWAGI:

– paleta hydrantów zajmuje 2 miejsca paletowe (opłata za 2 palety)
– opakowania są fakturowane przy wysyłce towarów
– opakowania są zwrotne
– wszystkie opakowania są zwrotne z zachowaniem poniższych warunków:
*zwracane opakowania nie noszą śladów uszkodzenia
*palety o wymiarach 1200x800 posiadają widoczne logo JA

KOSZTY OPAKOWAŃ ZWROTNYCH

Rodzaj opakowania	
paleta	
półpaleta	Ceny wg
przekładka	cennika
dyby hydrantowe	
skrzynia drewniana	armatury
opakowanie na obudowy	wodociągowej
nadstawka drewniana do palety	
paleta 1200 x 1200	

OGÓLNE POSTANOWIENIA DOTYCZĄCE SPRZEDAŻY I DOSTAW

Ogólne Warunki Sprzedaży określają zasady zawierania umów sprzedaży towarów oferowanych przez Fabrykę Armatur JAFAR S.A.

Szczegółowe warunki umowy zostaną uzgodnione pisemnie, a w umowach o nieistotnej wartości - telefonicznie. Fabryka Armatur JAFAR S.A. zastrzega sobie możliwość milczącego przyjęcia oferty.

Cennik ma charakter informacyjny a podane w nim ceny mogą ulegać zmianom.

Sprzedający zastrzega, że prawo własności sprzedawanego towaru przejdzie na Kupującego dopiero w momencie zapłaty całości ceny na rzecz Sprzedającego. W przypadku połączenia lub pomieszania rzeczy strony stają się współwłaścicielami całości. Wyłącza się stosowanie przepisu art. 193 § 2 k.c. Przez zapłatę ceny Strony rozumieją uznanie rachunku bankowego Sprzedającego wskazanego na fakturze.

W przypadku opóźnienia w zapłacie należności Kupujący zapłaci Sprzedającemu od-setki karne w wysokości ustawowej.

W przypadku, gdy Kupujący opóźni się z płatnością jakichkolwiek wymagalnych należności na rzecz Sprzedającego, Sprzedający poza innymi uprawnieniami wynikającymi z umowy sprzedaży, Ogólnych Warunków Sprzedaży i przepisów prawa, ma prawo do natychmiastowego wstrzymania dostaw produktów oraz odmowy przyjmowania zamó-wień, do czasu uregulowania płatności wraz z odsetkami. Wszelkie koszty związane ze wstrzymaniem dostaw produktów w tym w szczególności koszty magazynowania i ubezpieczenia produktów ponosi Kupujący.

W przypadku wystąpienia okoliczności wskazujących na zagrożenie terminowego wywiązania się przez Kupującego z jego zobowiązań, Sprzedający zastrzega sobie prawo wstrzymania dostaw produktów oraz odmowy przyjmowania zamówień do chwili udzielenia odpowiedniego zabezpieczenia zapłaty. Sprzedający ma prawo do dowolnego rozporządzania należnościami
z tytułu zawieranych z Kupującym umów.

Terminy dostaw ustalane są po potwierdzeniu Zamówienia. Terminem dostawy jest termin wydania produktu Kupującemu zgodnie z warunkami dostawy określonymi w niniejszych Ogólnych Warunkach Sprzedaży. W przypadku zamówień produktów niestandardowych, Kupujący zobowiązany jest do odbioru produktu w terminie ustalonym przez strony i podanym w potwierdzeniu zamówienia, najpóźniej jednak w przeciągu następującego tygodnia po tym terminie.

W przypadku niewywiązania się Kupującego z odbioru produktu niestandardowego sprowadzonego i/lub wytworzonego na jego specjalne zamówienie, Sprzedający obciąży Kupującego kosztami wytworzenia oraz transportu produktu.

Sprzedający nie ponosi odpowiedzialności za opóźnienie w realizacji zamówienia, jeżeli opóźnienie wynika z następujących okoliczności:
a) siła wyższa,
b) zdarzenia, za które odpowiedzialność ponosi Kupujący

Kupujący ma prawo do odwołania zamówienia lub jego części w przypadku, gdy podany przez Sprzedającego w Potwierdzeniu Zamówienia termin dostawy produktu przekracza termin proponowany przez Kupującego. Odwołanie będzie skuteczne, jeżeli dotrze do Sprzedającego w dniu wysłania Potwierdzenia Zamówienia lub najpóźniej w dniu następnym.

Kupujący ma prawo do odwołania zamówienia lub jego części lub zwrotu produktów w przypadku, gdy zamówienie zostało złożone pod wpływem błędu wywołanego przez Sprzedającego.

Odwołanie zamówienia lub zwrot produktów, może dotyczyć wyłącznie produktów nowych pod warunkiem: uzyskania uprzedniej pisemnej zgody Sprzedającego.

W przypadku odwołania zamówienia lub zwrotu produktu Kupujący ponosi koszty transportu produktu do magazynu Sprzedającego.

Odwołanie zamówienia (lub zwrot produktów), nie są dopuszczalne w przypadku produktów niestandardowych, tj. w szczególności produktów w wykonaniach specjalnych, produktów niemagazynowych, zamawianych i/lub wytwarzanych specjalnie na życzenie Kupującego, itp.

Zwrot produktów jest dopuszczalny pod warunkiem, że produkty są: nowe, nigdy nie instalowane, nie pochodzą z ekspozycji i zapakowane w ich oryginalne opakowania. Opakowanie nie może być uszkodzone oraz nie może zawierać oznaczeń naniesionych przez Kupującego lub osoby trzecie.

W przypadku zwrotu produktów uszkodzonych kupujący zostanie obciążony kosztami naprawy i testów.

Z chwilą wydania towaru przez Fabrykę Armatur JAFAR S.A. korzyści i ciężary związane z towarem oraz niebezpieczeństwo przypadkowej jego utraty lub uszkodzenia przechodzą na Kupującego.

Na życzenie Kupującego Fabryka Armatur JAFAR S.A. może zorganizować transport towaru na jego koszt i ryzyko, do każdego miejsca przeznaczenia, osiągalnego transportem drogowym zgodnie z obowiązującym cennikiem dostaw.

Fabryka Armatur JAFAR S.A. dołoży wszelkich starań, aby towar został właściwie opakowany.

Opakowanie (w tym palety i nadstawki) nie jest wliczone w cenę towaru i podlega zwrotowi, z wyjątkiem przypadku, gdy zostało wyprodukowane specjalnie dla danego wyrobu lub jest jednorazowe. Jeżeli opakowanie (w tym palety i nadstawki) nie zostanie zwrócone, wówczas Fabryka Armatur JAFAR S.A. obciąży Klienta wartością tego opakowania zgodnie z cennikiem.

Wszelkie reklamacje należy zgłaszać do Fabryki Armatur JAFAR S.A. niezwłocznie i na piśmie wykorzystując w tym celu kartę zgłoszenia reklamacji.

Reklamacje jakościowe mogą dotyczyć wyłącznie konstrukcji, wykonania lub materiału dostarczonego towaru bądź wadliwego wykonania pracy.

Reklamacje jakościowe Kupujący zobowiązany jest zgłaszać w terminie 7 dni od daty wykrycia wady, a w przypadku wad ukrytych nie później niż w ciągu 1 roku od dnia wydania mu towaru. Przy rozpatrywaniu reklamacji ich zasadność ocenia się z uwzględnieniem obowiązujących norm technicznych.

W przypadku uznania reklamacji za uzasadnioną Fabryka Armatur JAFAR S.A. może -według swego uznania - naprawić towar albo wymienić go na nowy, wolny od wad, przy czym wymiana uwarunkowana jest zwrotem wadliwych części do Fabryki Armatur JAFAR S.A. Załatwienie reklamacji w wyżej opisany sposób wyklucza możliwość domagania się przez Kupującego dalszych rekompensat z tytułu jakichkolwiek poniesionych strat lub nie osiągniętych zysków.

Do czasu ostatecznego rozpatrzenia reklamacji Kupujący obowiązany jest przechowywać reklamowany towar w sposób należyty, uniemożliwiający jego ewentualne uszkodzenie lub powstanie braków.

Brak zgłoszenia reklamacji w terminie 7 dni od daty wykrycia wady, a w przypadku wad ukrytych nie później niż w ciągu 1 roku od dnia wydania mu towaru powoduje utratę przez Kupującego prawa do reklamacji.

W sprawach nieuregulowanych w niniejszych postanowieniach mają zastosowanie przepisy kodeksu cywilnego.

W przypadku nieważności niektórych postanowień wskutek wprowadzenia odmiennych regulacji ustawowych, pozostałe postanowienia nie tracą swojej ważności.

W przypadku niemożności polubownego załatwienia sprawy, właściwym do rozstrzygnięcia sporu będzie sąd właściwy dla siedziby Fabryki Armatur JAFAR S.A.

Kategoria dostaw :

A. W przypadku braku na magazynie termin oczekiwania do 2 tygodni
B. W przypadku braku na magazynie termin oczekiwania do 2 – 6 tygodni
C. W przypadku braku na magazynie termin oczekiwania do 6 - 10 tygodni
D. Termin oraz możliwość wykonania określone jest w odpowiedzi na zapytanie ofertowe

Cennik obowiązuje od 15 lutego 2021, do cen należy doliczyć 23% VAT.

Producent zastrzega sobie możliwość zmian konstrukcyjnych i cenowych.

Fabryka Armatur JAFAR S.A.
38-200 Jasło, ul. Kadyiego 12

Adres: 38-207 Przysieki 87
(12 km z Jasła w kierunku na Nowy Sącz)

fax. +48 (13) 493-95-66
tel. +48 (13) 442-90-40
centrala: +48 (13) 442-90-41 lub +48 663-880-990

Magazyn spedycyjny
38-207 Przysieki
tel. +48 693-230-146
tel. +48 693-230-156

Dział Logistyki

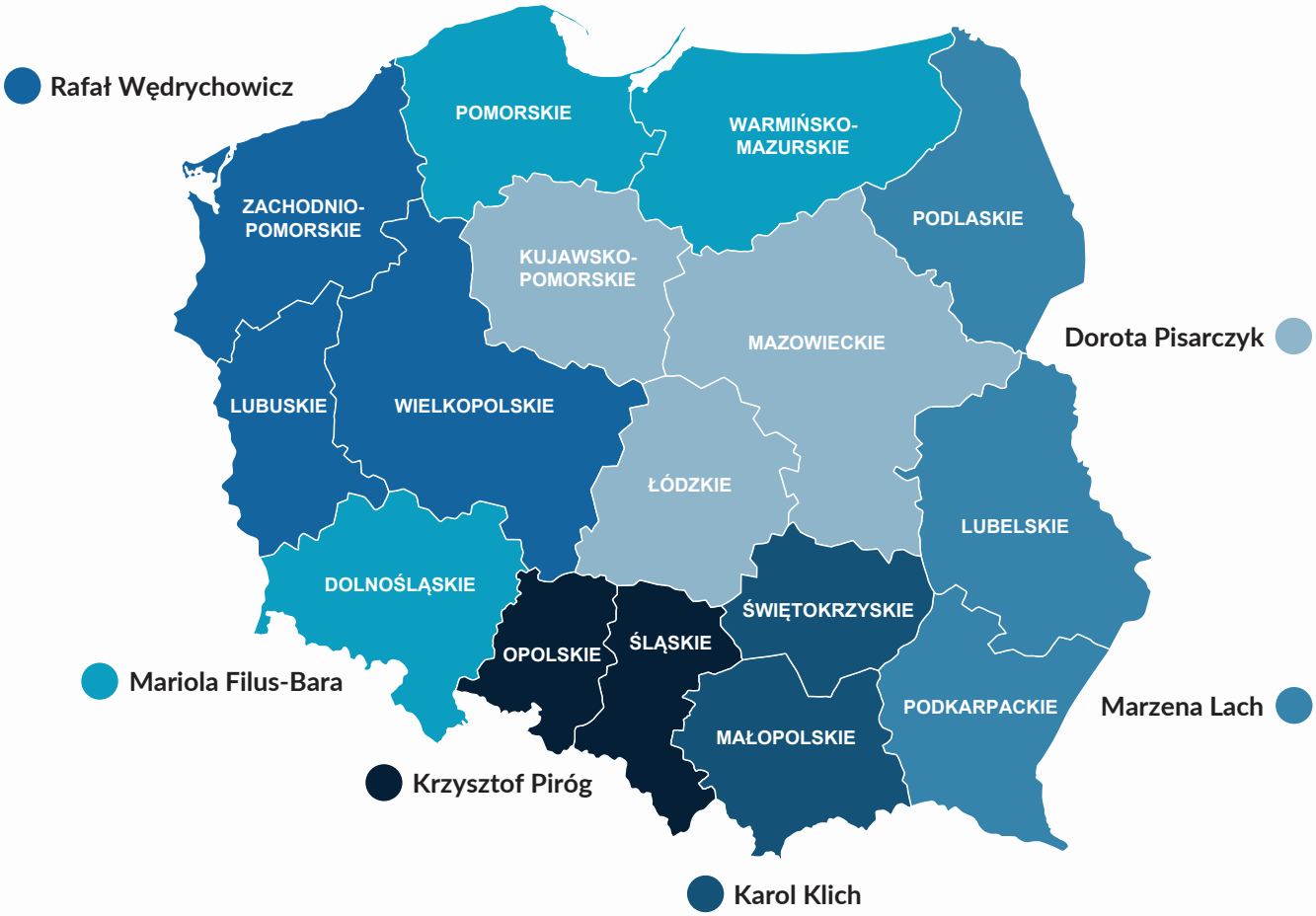

	telefon kom.	nr bezpośredni	nr wew.	e-mail:
Krzysztof Piróg	607-119-353	+48(13) 442-10-57	117	krzysztof.pirog@jafar.com.pl
Rafał Wędrychowicz	691-087-074	+48(13) 442-10-58	118	rafal.wedrychowicz@jafar.com.pl
Karol Klich	697-780-130	+48(13) 442-10-59	119	karol.klich@jafar.com.pl
Marzena Lach	669-988-322	+48(13) 442-10-60	120	marzena.lach@jafar.com.pl
Mariola Filus-Bara	697 800 635	+48 13 442 10 55	115	mariola.bara@jafar.com.pl
Dorota Pisarczyk	697 500 827	+48 13-44-290-41	116	dorota.pisarczyk@jafar.com.pl

Kierownicy regionu (pracownicy w terenie)

Dyrektor Sprzedaży
Polska Południowa

Paweł Rączka
tel. kom. 693-287-794
pawel.raczka@jafar.com.pl

Adam Kanikuła
tel. kom. 663-800-220
adam.kanikula@jafar.com.pl

Grzegorz Goleń
tel. kom. 693-287-795
grzegorz.golen@jafar.com.pl

Mariusz Nowakowski
tel. kom. 669-988-211
mariusz.nowakowski@jafar.com.pl

Rafał Brzóska
tel.kom. 667-400-771
rafal.brzoska@jafar.com.pl

Dyrektor Sprzedaży
Polska Północna

Krzysztof Jabłoński
tel. kom. 781-448-447
krzysztof.jablonski@jafar.com.pl

Maciej Bujak
tel. kom. 695-953-111
maciej.bujak@jafar.com.pl

Maciej Dombek
tel. kom. 887-307-407
maciej.dombek@jafar.com.pl

Piotr Sęk
tel.kom. 693-287-796
piotr.sek@jafar.com.pl